COMERCIO al DÍA
Cree en el poder de tu intelecto
UCO Universidad Católica de Oriente Vigilada Mineducación
Boletín institucional virtual
BOLETIN # 144 - SEPTIEMBRE 1 – 2020

Las exportaciones siguen a la baja, en julio cayeron 21,7%

En primer lugar, tenemos la histórica caída del precio del petróleo a principios del año 2020, la cual una de sus causas fue generada por la gran disminución de la demanda y constituye una repercusión indirecta del covid-19, ya que bajó el uso de materia prima en las industrias y su empleo como combustible. Desde este punto aún se ven afectados algunos países como es el caso de Colombia, una nueva caída en el mes Julio que representó una desventaja para el país exportador. "Este comportamiento obedeció principalmente a la caída en las ventas externas de Petróleo, productos derivados del petróleo y productos conexos (-48,2%), que contribuyó con 34,2 puntos porcentuales negativos" (DANE).

Por el contrario, las exportaciones en el agro entre enero y julio de 2020 tuvieron un crecimiento de 2,7% con respecto al año anterior y comparando específicamente julio de 2020 y julio de 2019 crecieron 16,5%, esto gracias a el aumento en las exportaciones de café sin tostar descafeinado o no; cáscara y cascarilla del café.

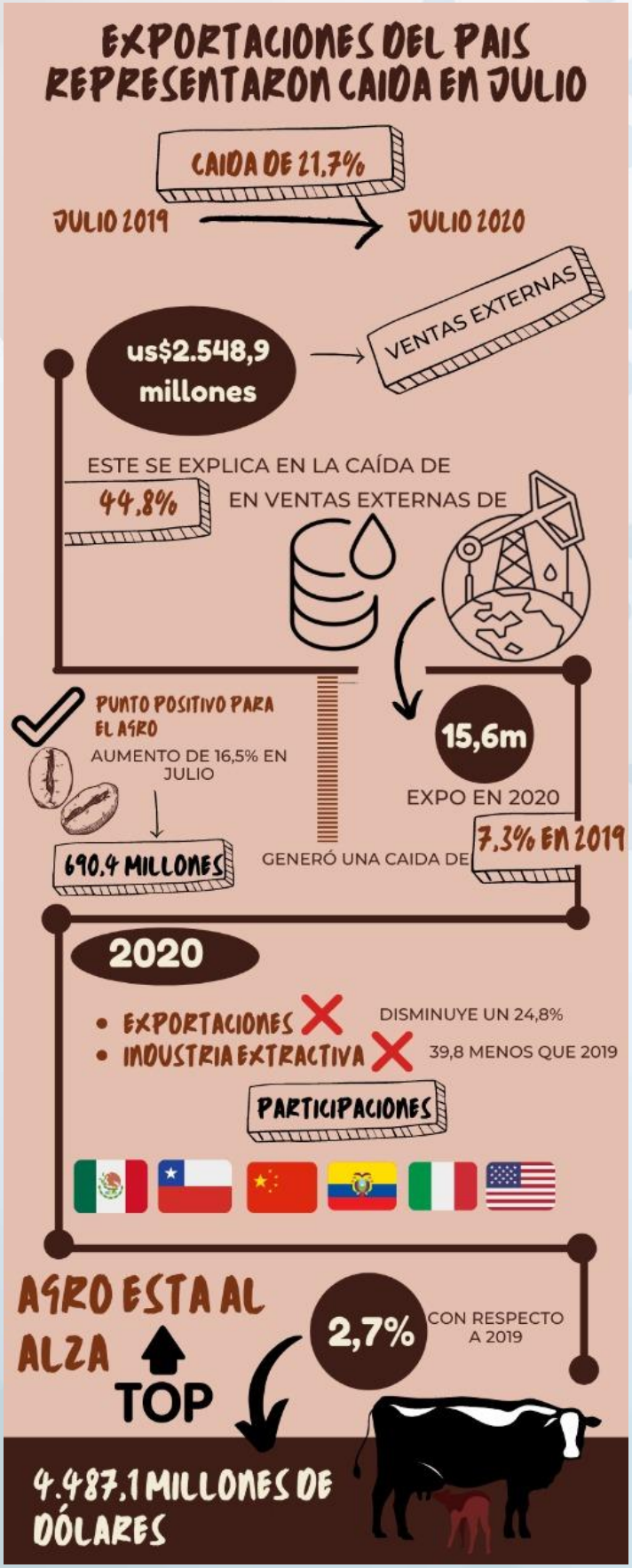

Fuente:

Portafolio. (2020). Las exportaciones siguen a la baja, en julio cayeron 21,7%. *Portafolio*. Recuperado el 31 de Agosto de 2020, de https://www.portafolio.co/economia/exportaciones-del-pais-registraron-caida-de-21-7-en-julio-544140

Responsables:
Mariana Angarita Ríos.
Juan Pablo Garcia Berrio.
Dahiana Garcia Rodriguez.
Maria Camila Jimenez Gutierrez.

Rionegro, 01 de septiembre de 2020

COMUNICADO A LA COMUNIDAD UNIVERSITARIA

Como bien ha sido anunciado por el Gobierno Nacional, en el marco de la emergencia sanitaria generada por el COVID – 19, a partir del 01 septiembre de 2020 se inicia una nueva etapa que ha sido denominada de “Aislamiento selectivo con distanciamiento individual responsable”, la cual implica una mayor reactivación de los diferentes sectores de la vida social y económica, para lo cual es indispensable la disciplina social, el distanciamiento físico individual y una cultura ciudadana de autorresponsabilidad y autocuidado.

En este sentido, la Universidad Católica de Oriente, retomará de manera gradual y progresiva el trabajo presencial, definirá horarios flexibles para evitar aglomeraciones tanto en las instalaciones de la Institución como en el transporte público, el cumplimiento estricto de los protocolos de bioseguridad, y la promoción de campañas educativas con el fin de prevenir el contagio de la enfermedad.

De esta manera, es importante tener en cuenta:

1. Frente a las actividades académicas

- Mantener el desarrollo académico del semestre 2-2020 mediante la estrategia remota, que contempla el acompañamiento al proceso formativo mediado por la virtualidad y las nuevas tecnologías.
- Realizar acorde al monitoreo sobre el avance de la pandemia a los municipios del área de influencia de la Universidad, opciones de alternancia en asignaturas de componentes prácticos de los pregrados y en los programas de posgrado,

mediando siempre el diálogo y el acuerdo con cada uno de los grupos.

- La biblioteca y las salas de sistemas prestarán sus servicios de lunes a viernes entre las 8:00 a.m. y las 2:00 p.m.
- Las facultades estarán disponibles para la atención presencial a los estudiantes, en los siguientes días y horarios:

• Ciencias Económicas y Administrativas: lunes, miércoles y viernes de 8:00 a.m. a 1:00 p.m.
• Ciencias de la Salud: lunes, miércoles y viernes de 8:00 a.m. a 1:00 p.m.
• Ciencias Sociales: martes y viernes de 9:00 a.m. a 4:00 p.m.
• Derecho: lunes a viernes de 8:00 a.m. a 12:00 m.
• Ciencias de la Educación: martes, miércoles y jueves de 8:00 a.m. a 1:00 p.m.
• Ciencias Agropecuarias: martes y jueves de 8:00 a.m. a 1:00 p.m.
• Ingenierías: lunes a viernes de 8:00 a.m. a 1:00 p.m.
• Teología y Humanidades: lunes a viernes de 9:00 a.m. a 2:00 p.m.

Toda actividad académica a desarrollarse en el campus universitario deberá contar con el visto bueno del Comité de bioseguridad, que cuidará del cumplimiento de los protocolos establecidos, en especial, lo relacionado con los aforos de cada lugar, que en ningún caso superan la participación de 50 personas, y las condiciones de comorbilidades y otras situaciones de vulnerabilidad a las que está expuesta la comunidad universitaria.

2. Frente al personal docente y administrativo

- La decisión institucional es favorecer el trabajo en casa. Será cada jefe inmediato en coordinación con el Comité de

bioseguridad, quien decida la estrategia de presencialidad de cada una de las unidades.

- La Universidad mantendrá la atención al usuario en la oficina de Admisiones y Registros, Tesorería, Gestión Humana, Fundauco, punto de información, Dirección Administrativa, Dirección de Bienestar Universitario y Pastoral, Dirección Académica, Secretaría General, Consultorio Jurídico y Centro de Conciliación, Colegio MAUJ y Rectoría UCO; de lunes a viernes entre las 8:00 a.m. y las 3:00 p.m.

3. Frente a la celebración de la Eucaristía

- De lunes a viernes se realizará la Eucaristía en la Capilla Universitaria con la participación de fieles, manteniendo los protocolos de bioseguridad y con un aforo máximo de 15 personas. Los lunes se mantendrá la transmisión por los canales institucionales.

- La Eucaristía de los domingos se mantendrá a las 9:00 a.m. con participación de fieles, con un aforo máximo de 15 personas, por tanto, se requiere inscripción previa en la Dirección de Bienestar Universitario y Pastoral en el correo pastoral.sec@uco.edu.co

4. **Frente a las actividades de la Dirección de Bienestar Universitario y Pastoral**

- Todas las dependencias de la Dirección seguirán con el acompañamiento de manera remota. Algunas de las actividades de Extensión Cultural, Deportes y Pastoral que puedan realizarse de manera presencial serán coordinadas con los respectivos grupos y el Comité de bioseguridad.

5. **Frente al uso de las instalaciones.**

- Por decisión institucional solo se mantendrá el uso de las instalaciones, incluyendo auditorios y escenarios deportivos, para la comunidad universitaria. No se permitirán eventos ni reuniones con personal externo a la Universidad.

El ingreso a la Universidad se realizará por la portería superior y todas las personas deberán cumplir con el protocolo de registro, uso obligatorio de tapabocas, distanciamiento social, debida desinfección de manos y calzado, toma de temperatura y diligenciamiento de la encuesta de síntomas relacionados con el COVID – 19.

Todas estas medidas son de carácter transitorio y dependerán siempre de las decisiones que respecto a la emergencia sanitaria determinen las autoridades competentes.

PBRO. ELKIN DE JESÚS NARVÁEZ GÓMEZ
Rector

COMERCIO al DÍA
Cree en el poder de tu intelecto

Ciclo memorias
VIAJES DEL OFICIO

Huellas y saberes
Memorias

Jueves 3 de septiembre | 3:00 p.m.

Zapatería:
Caminemos junto a un oficio que se remonta al origen de la humanidad y su consciencia del autocuidado

comfama LIVE

#CuidarteEsCuidarnos

VIGILADO SuperSubsidio

Arte en tu sala

Marta Goméz
En concierto

Un encuentro acústico con la ganadora de dos Latin Grammy, cantautora y compositora de cientos de canciones influenciadas por la literatura, la vida y el universo musical latinoamericano.

Viernes
4/Septiembre
8:00 p. m.
Live @Comfama

www.comfama.com

Inscríbete en el formulario y recibe contenidos exclusivos: bit.ly/05ART

comfama

Mi familia y yo serviremos al Señor: Conociendo la biblia

UCO
Universidad Católica de Oriente
Acreditación Institucional en ALTA CALIDAD
Resolución 9522 26/03/2019 del Ministerio de Educación Nacional

Vigilada Mineducación

Septiembre mes de la Biblia. Porque nunca será suficiente, porque entre más conocemos más queremos saber, porque es una fuente inagotable de vida y porque es la Palabra de Dios. La pastoral universitaria te invita a participar en familia de tres catequesis bíblicas y un concurso durante el mes de septiembre.

"Le anunciaron: Tu madre y tus hermanos están ahí fuera y quieren verte. Pero él les respondió: Mi madre y mis hermanos son aquellos que oyen la Palabra de Dios y la cumplen"

(Lucas, 8, 20-21)

Jueves 3, 10, 17 y 24 de septiembre 6:00 p.m.

Enlace de inscripción: https://tinyurl.com/PastoralUCO

Invita: Bienestar Universitario y Pastoral